

Salmo 136

Que se me pegue la lengua al paladar
si no me acuerdo de ti.

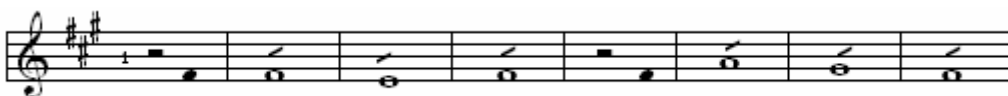

R/. Que no me_ol- vi- de de ti, Se- ñor.



Junto a los canales de Babilonia
nos sentamos a llorar,
con nostalgia de Sión;
en los sauces de sus orillas,
colgábamos nuestras cítaras. *R/.*

Allí los que nos deportaron nos invitaban a cantar;
nuestros opresores, a divertirlos:
«Cantadnos un cantar de Sión». *R/.*

¡Cómo cantar un cántico del Señor
en tierra extranjera!
Si me olvido de ti, Jerusalén,
que se me paralice la mano derecha. *R/.*

Que se me pegue la lengua al paladar
si no me acuerdo de ti,
si no pongo a Jerusalén
en la cumbre de mis alegrías. *R/.*