Salmo 22

El Señor es mi pastor, nada me falta.

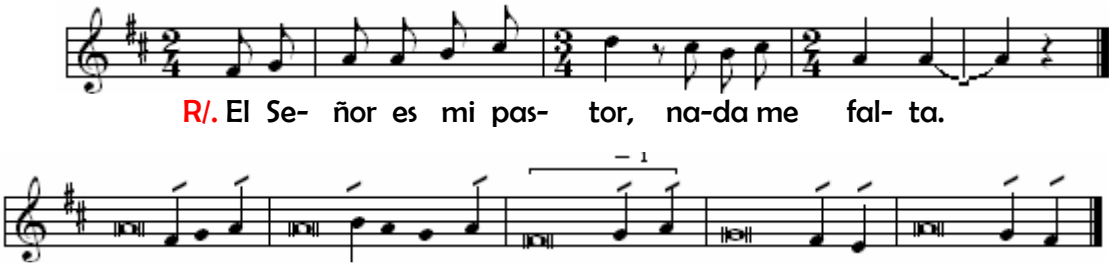

El Señor es mi pas**tor**, nada <u>me</u> **fal**ta;
en verdes praderas me **ha**ce <u>recos</u>**tar**,
me conduce hacia **fuen**tes tran**qui**las
y re**pa**ra mis **fuer**zas. R/.

Tu bondad y miseri**cor**dia me <u>acom</u>**pa**ñan
todos los **dí**as de <u>mi</u> **vi**da,
y habitaré en la **ca**sa del Se**ñor**
por **a**ños sin **tér**mino. R/.